Universidad San Carlos de Guatemala

Facultad de Ingeniería

Ingeniería en Ciencias y Sistemas

PRACTICA #1

Diagramas de Flujo

Tetris en Java

Introducción a la Programación y Computación 1 Sección A

David Antonio Meza Silva

202500708

Main:

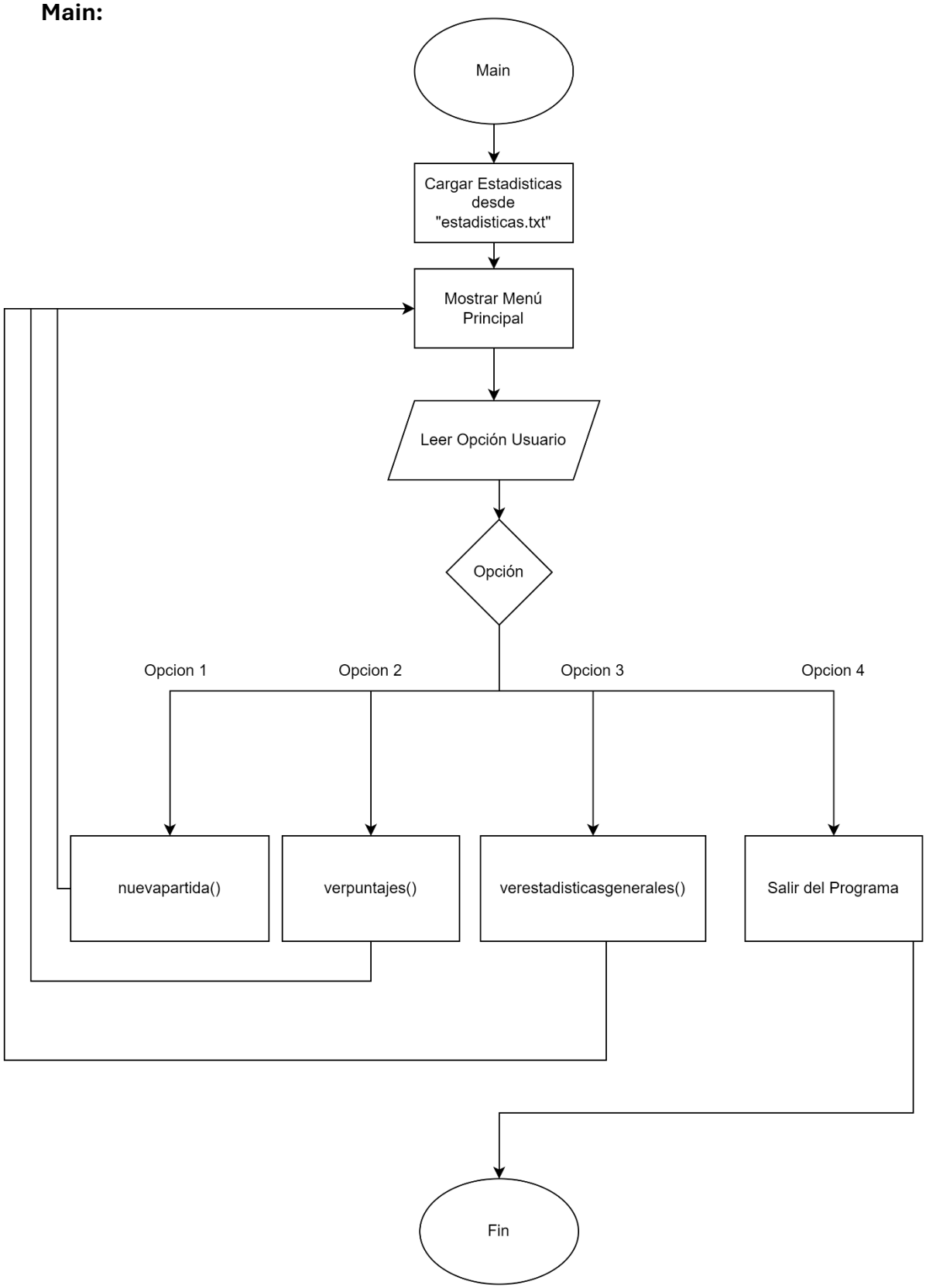
Main
Cargar Estadisticas desde "estadisticas.txt"
Mostrar Menú Principal
Leer Opción Usuario
Opción
Opcion 1
Opcion 2
Opcion 3
Opcion 4
nuevapartida()
verpuntajes()
verestadisticasgenerales()
Salir del Programa
Fin

Nueva Partida:

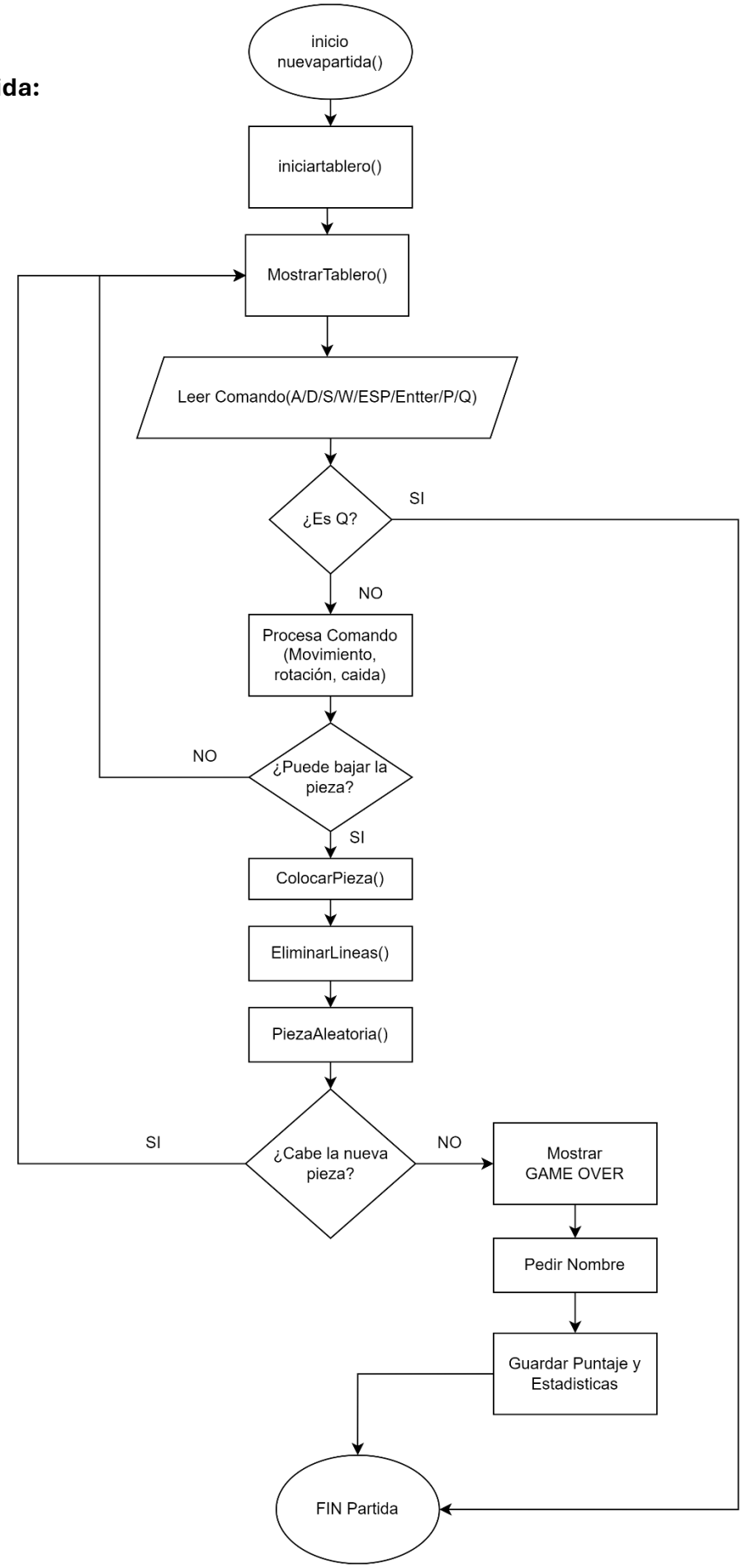

Eliminar Líneas:

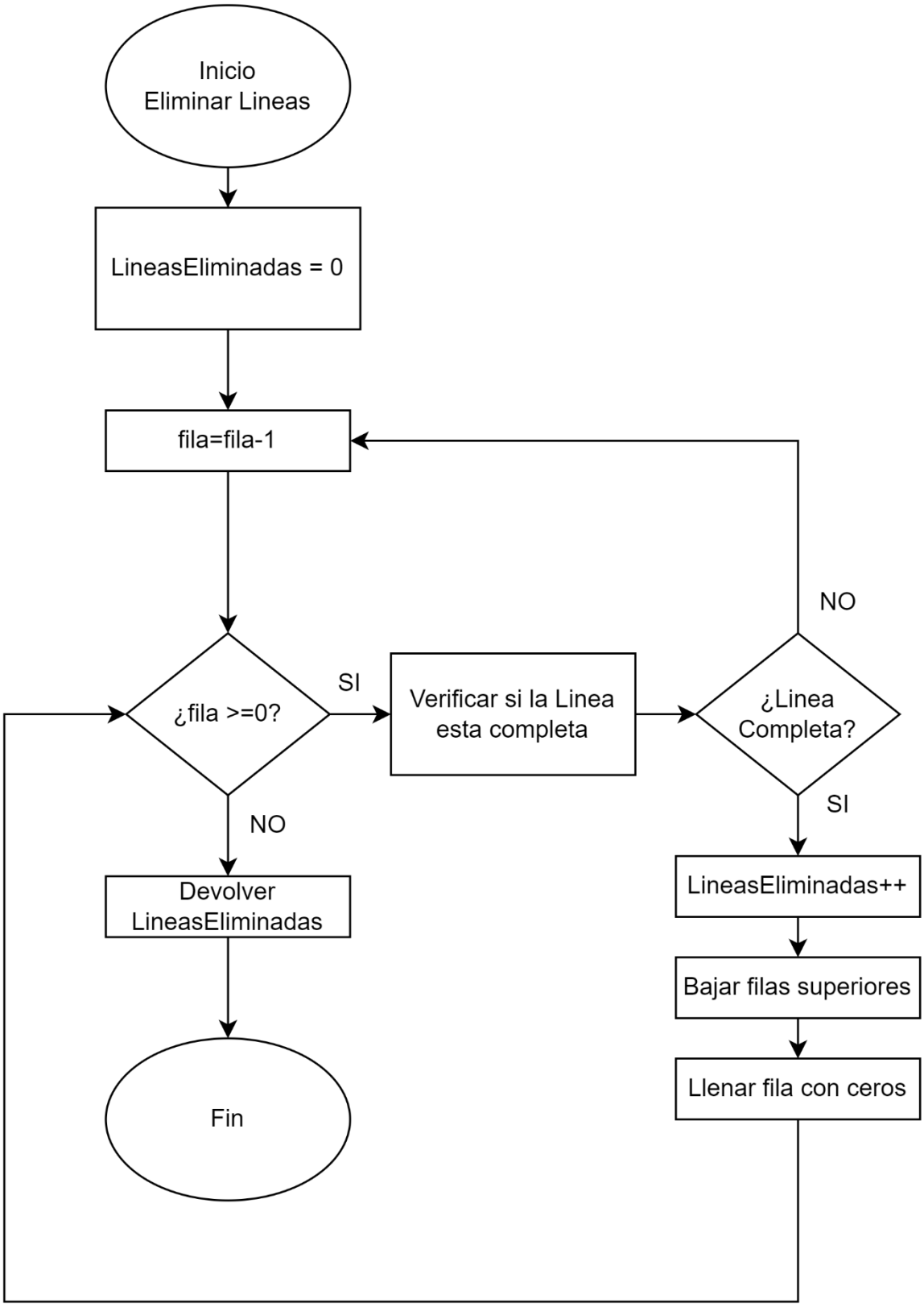

Rotación:

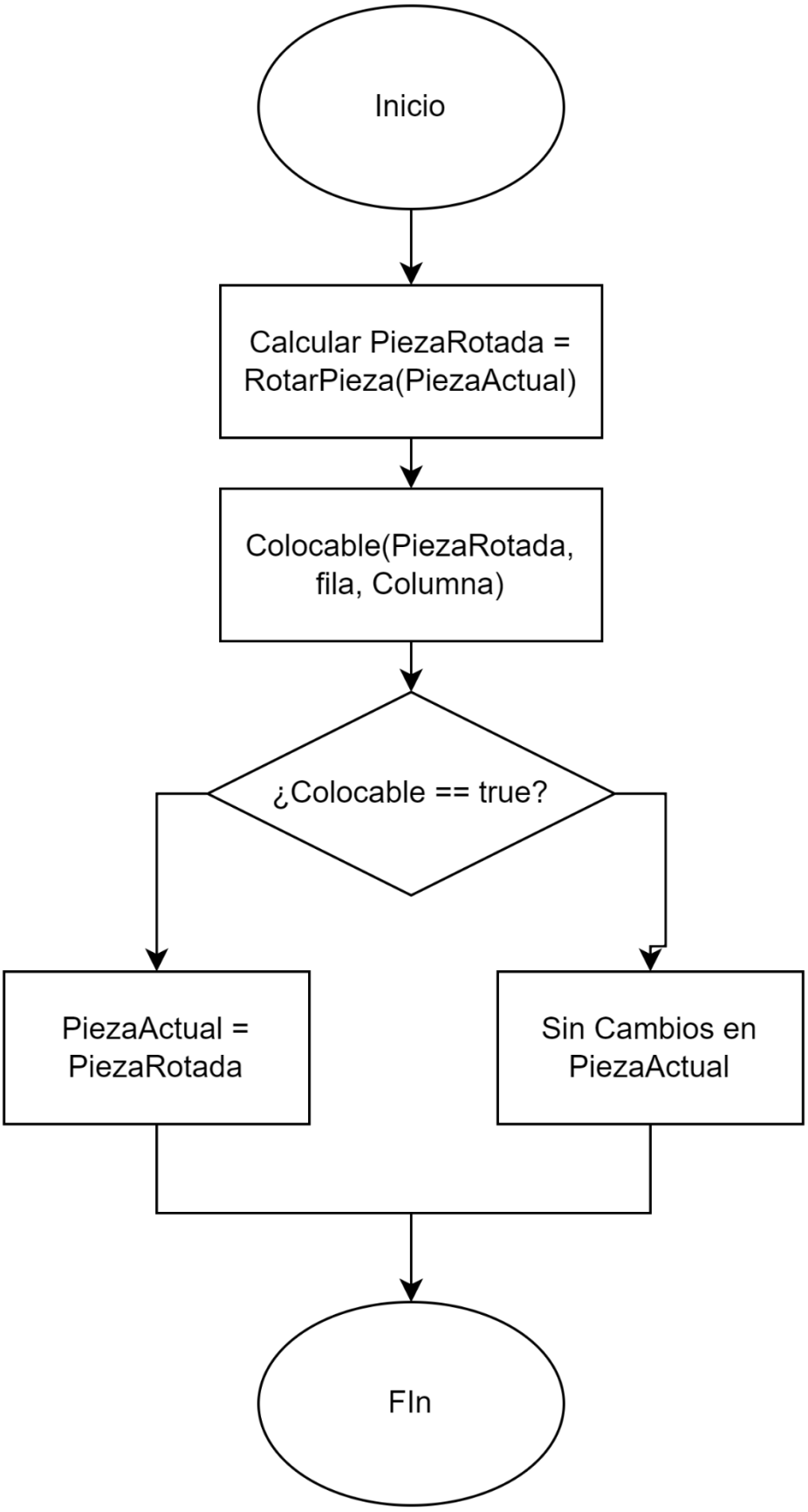
Inicio
Calcular PiezaRotada = RotarPieza(PiezaActual)
Colocable(PiezaRotada, fila, Columna)
¿Colocable == true?
PiezaActual = PiezaRotada
Sin Cambios en PiezaActual
FIn

Colocable:

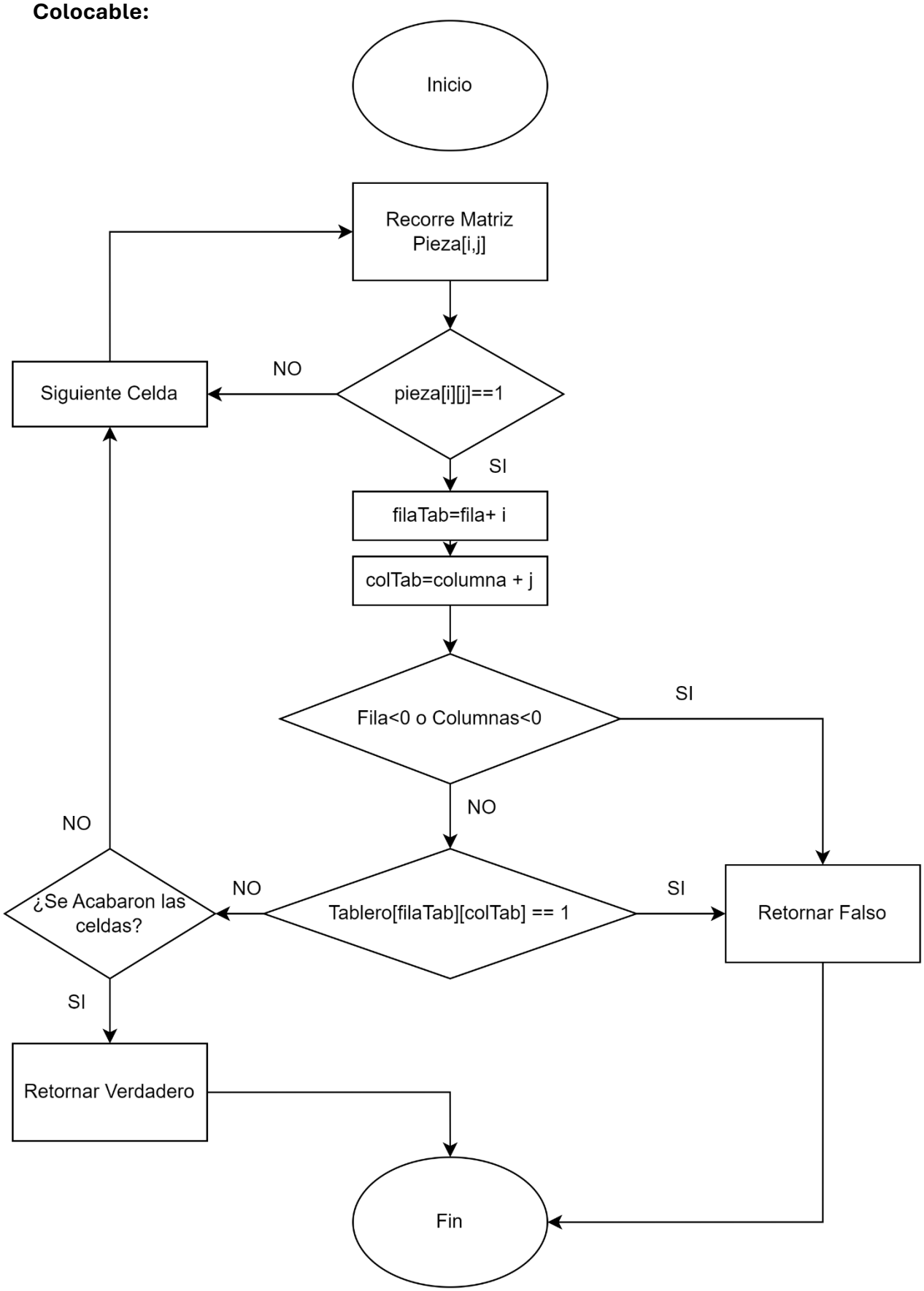
Inicio
Recorre Matriz Pieza[i,j]
pieza[i][j]==1
NO
Siguiente Celda
SI
filaTab=fila+ i
colTab=columna + j
Fila<0 o Columnas<0
SI
NO
Tablero[filaTab][colTab] == 1
SI
Retornar Falso
NO
¿Se Acabaron las celdas?
NO
SI
Retornar Verdadero
Fin